

Бишкекское

УПРАВЛЕНИЕ ПО ЗЕМЛЕУСТРОЙСТВУ
И РЕГИСТРАЦИИ ПРАВ НА НЕДВИЖИМОЕ ИМУЩЕСТВО ГОСРЕГИСТРА
КЫРГЫЗСКОЙ РЕСПУБЛИКИ

1-04-15-0003-0026 48

Идентификационный код

1 04 15 0003 0154 0000 78

Адрес

Октябрьский р-н, м/п Кок-Жар

полный адрес единицы недвижимости (торг. секц., село, улца, дом, кп.)

ул. Арстанбап N 159-161

ТЕХНИЧЕСКИЙ ПАСПОРТ

ЕДИНИЦЫ НЕДВИЖИМОГО ИМУЩЕСТВА

Нежилое помещение

назначение недвижимости

Собственник	Часть (доля)	Документы на право собственности
Керимов Гам		Догов. № 15/15/15/10151725
Алибаев		№ 15/15/15/10151725
Губоева София		Догов. № 15/15/15/10151725

Пользователь	Часть (доля)	Документы на право собственности
Керимов Гам		Догов. № 15/15/15/10151725
Алибаев	49%	Удоч. № 15/15/15/10151725
	51%	Удоч. № 15/15/15/10151725
Губоева София		Догов. № 15/15/15/10151725

Начальник управления Берикбаев Б.И.

Ф.И.О.

Паспорт составлен « 09 » 10 2007 г.

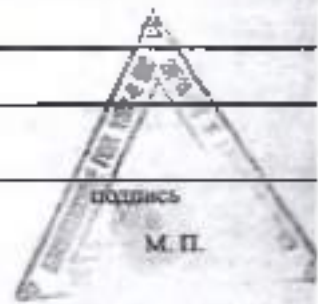

Примечание:

1. При обнаружении изменений технических параметров единицы недвижимого имущества взамен текущего технического паспорта собственнику выдается новый технический паспорт.
2. Технический паспорт не является правоустанавливающим и/или доказательством документа.

Бишкекское

УПРАВЛЕНИЕ ПО ЗЕМЛЕУСТРОЙСТВУ
И РЕГИСТРАЦИИ ПРАВ НА НЕДВИЖИМОЕ ИМУЩЕСТВО ГОСРЕГИСТРА
КЫРГЫЗСКОЙ РЕСПУБЛИКИ

Идентификационный код 1-04-18-0003-0026 58

1	04	18	0003	0154				
---	----	----	------	------	--	--	--	--

 78

Адрес Октябрьский рн. м/п Кок Жар
полный адрес единицы недвижимости (город, село, улица, дом, кв.)
ул. Арстанбап № 159-161

ТЕХНИЧЕСКИЙ ПАСПОРТ

ЕДИНИЦЫ НЕДВИЖИМОГО ИМУЩЕСТВА

Нежилое помещение
назначение недвижимости

Собственник	Часть (доля)	Документы на право собственности
<u>Керимбеков Гани</u>		<u>Дог куп №201317663</u>
<u>Айткулович</u>		<u>от 12.02.13</u>
		<u>акт пр. в земельном участке</u>
		<u>от 12.14.15</u>

Пользователь	Часть (доля)	Документы на право собственности
<u>Керимбеков Гани</u>		<u>Дог куп №201317663</u>
<u>Айткулович</u>		<u>от 12.02.13</u>
	<u>49%</u>	<u>Удоев В №058174</u>
	<u>51%</u>	<u>Удоев В №062791</u>

Начальник управления Берикбаев Б.И.
Ф.И.О.

Паспорт составлен « 09 » 10 20014г.

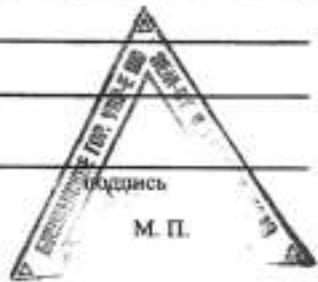

Примечание:
1. При обязательном изменении технических параметров единицы недвижимости...

Экспликация к плану основных строений

Литер	Этаж	№ помещения	№ квартиры	Наименование помещения	Площадь по внутреннему обмеру (кв.м.)									
					общая площадь	Учрежден-	админист.	жилая	торгов	складские	производ.	куль-быт	служебн.	
А	1	1	1	кабинет	11,3	11,3								
		2		холл	31,8								31,8	
		3		кабинет	28,7	28,7								
		4		Обеденный зал	41,5								41,5	
		5		Сан узел	2,9								2,9	
		6		умывальник	14,7								14,7	
		7		кухня	17,8								17,8	
		8		подсобка	2,4								2,4	
		9		тамбур	4,1								4,1	
		10		Сан узел	7,8								7,8	
		11		Умывальник	3,1								3,1	
		12		Лестничная клет	19,9								19,9	
		13		кабинет	19,8	19,8								
		14		кабинет	21,2	21,2								
		15		кабинет	19,6	19,6								
		16		кабинет	22,2	22,2								
		17		кабинет	21,7	21,7								
		18		кабинет	21,6	21,6								
		19		кабинет	23,0	23,0								
		20		холл	77,4									77,4
		21		тамбур	10,3									10,3
					422,8	189,1						233,7		

ПЛАН СТРОЕНИЯ
 АИТ. *А. Павлов*
 в хв. _____
 Масштаб 1:100

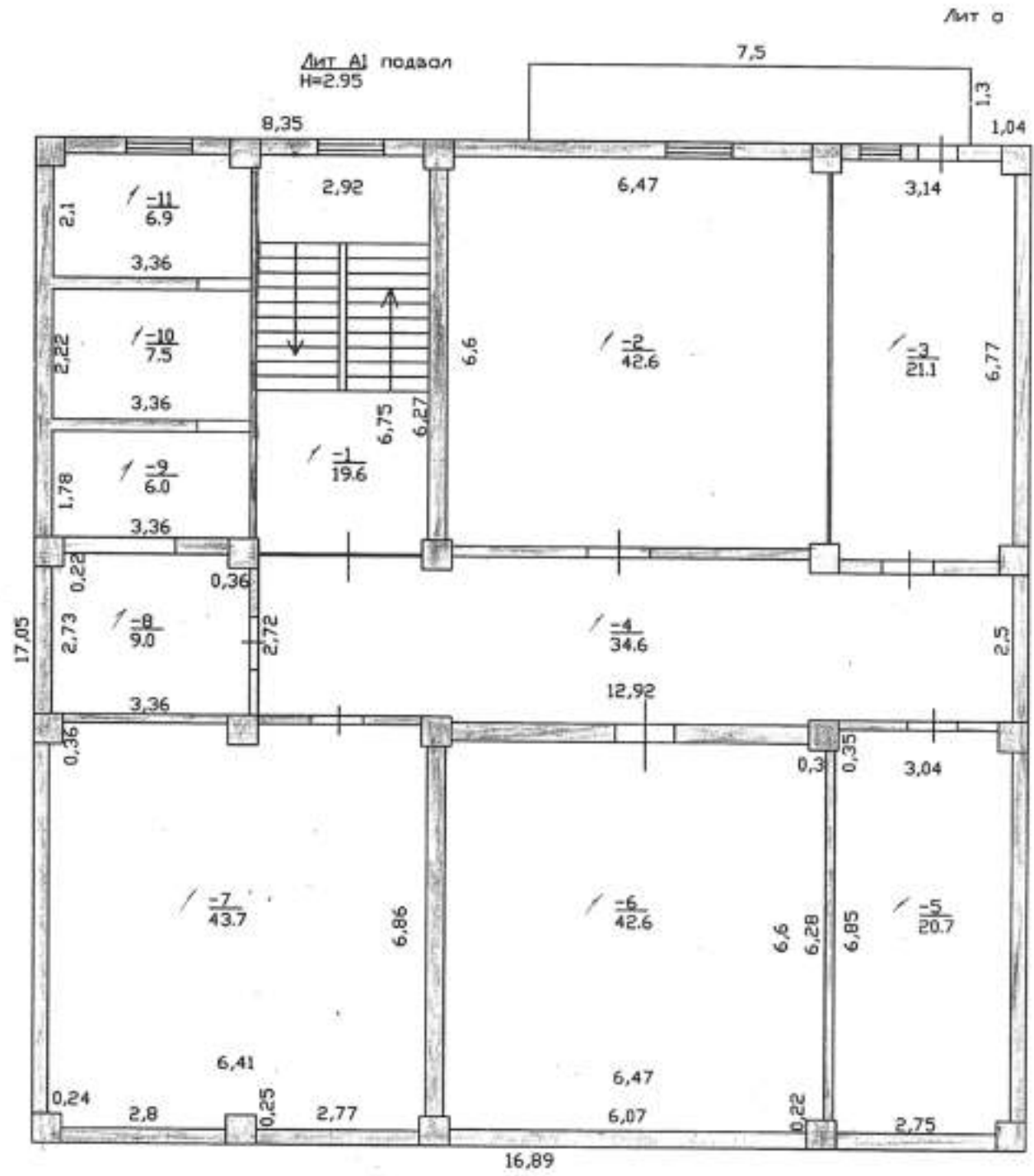

Обмер произведен в 1958
 Топографический Ц. № 1014

1-04-18-0003-0154 71

Искладываемый объект: 1-04-18-0003-0026-71							
ул. Арстанбек 153-161							
По плану	По фоту	Рельеф	Угол	Угол	Угол	Угол	Итого
1312,0	1387	75,0	405,1	2112,0	1700,9	6	1184
43 мкм			2112,0				2002
832 м							2012
43 мкм							11500
400 м							
арк 5105							

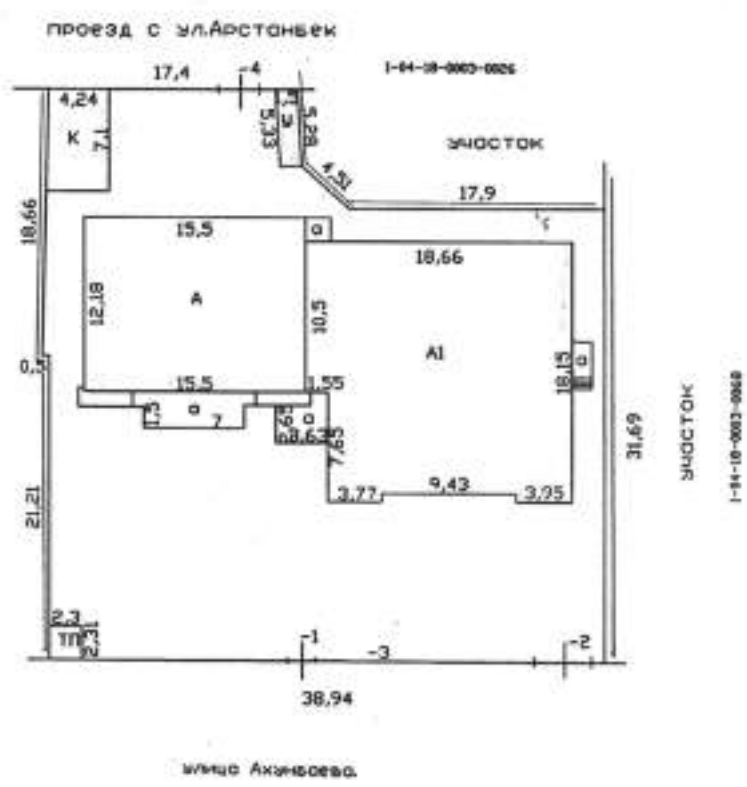
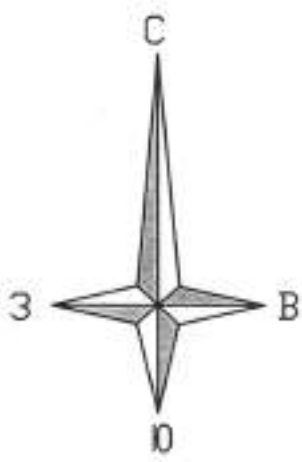

Обмер выполнен в соответствии с требованиями СНиП 30-02-88
 Топографический план
 1:500
 09.10.2014
 А.А.А.А.А.

ПЛАН СТРОЕНИЯ
 ЛИТ. А 1-эт.
 В КВ. 59
 Масштаб 1:100

Лит А 1-эт
 Н=2.95

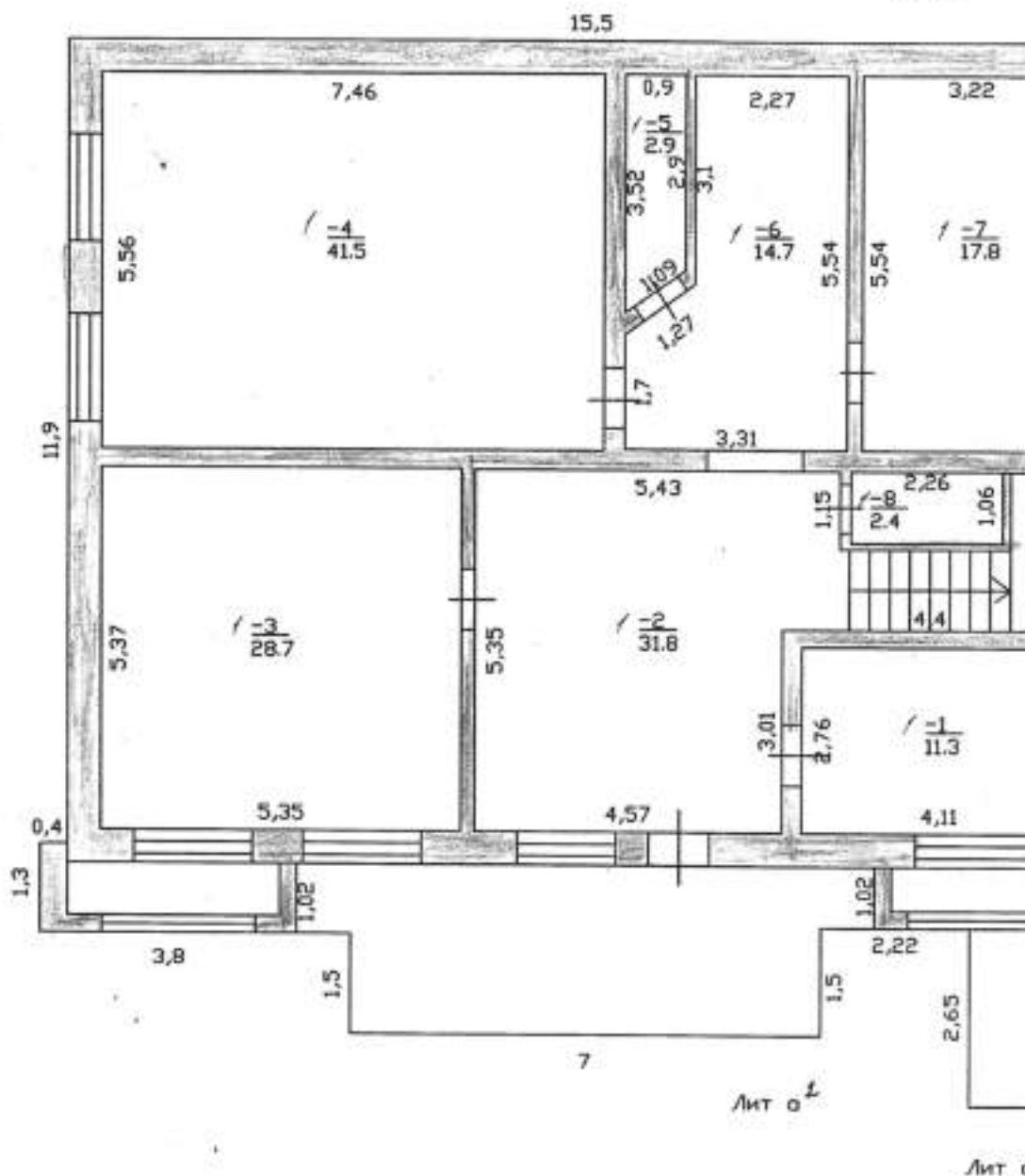

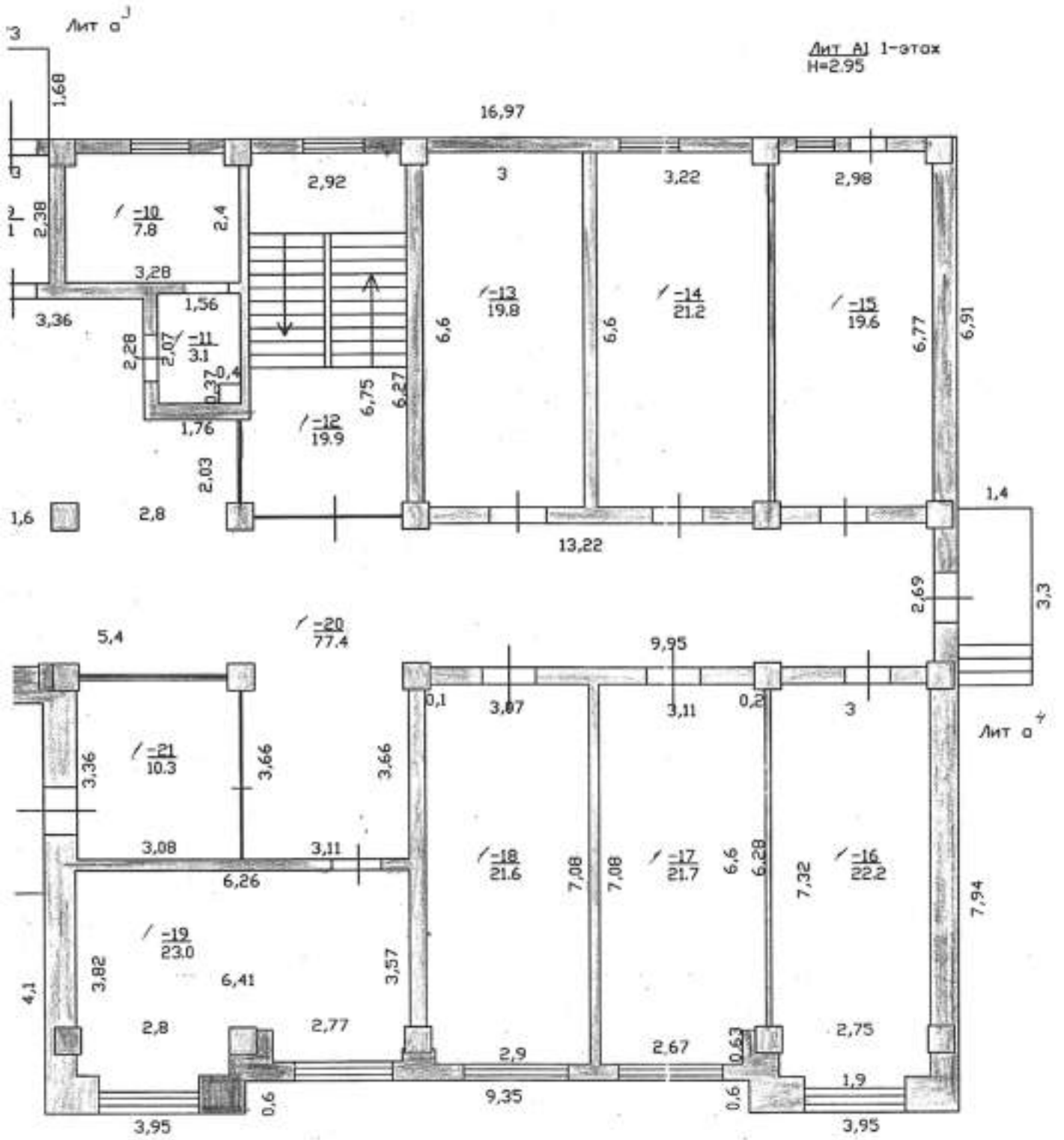

Октябрьский Н. 09.10.14с.м
Ким И.Д.

ПЛАН СТРОЕНИЯ
 ЛИТ. *А* № *25*
 В КВ. — 73
 Масштаб 1:100

Лит А 2-этаж
 Н=3,55

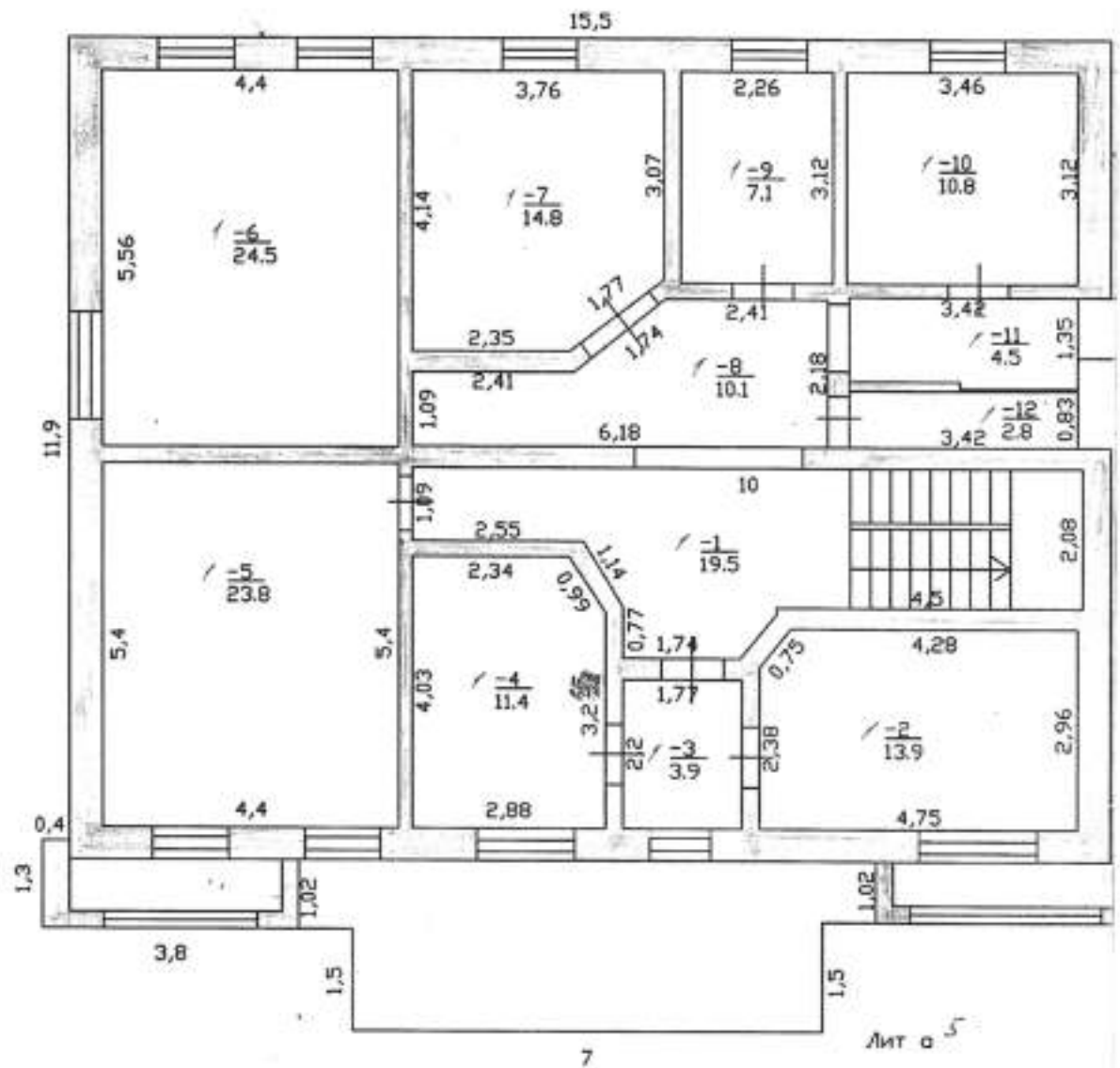

Лит А1 2-этаж
H=3.55

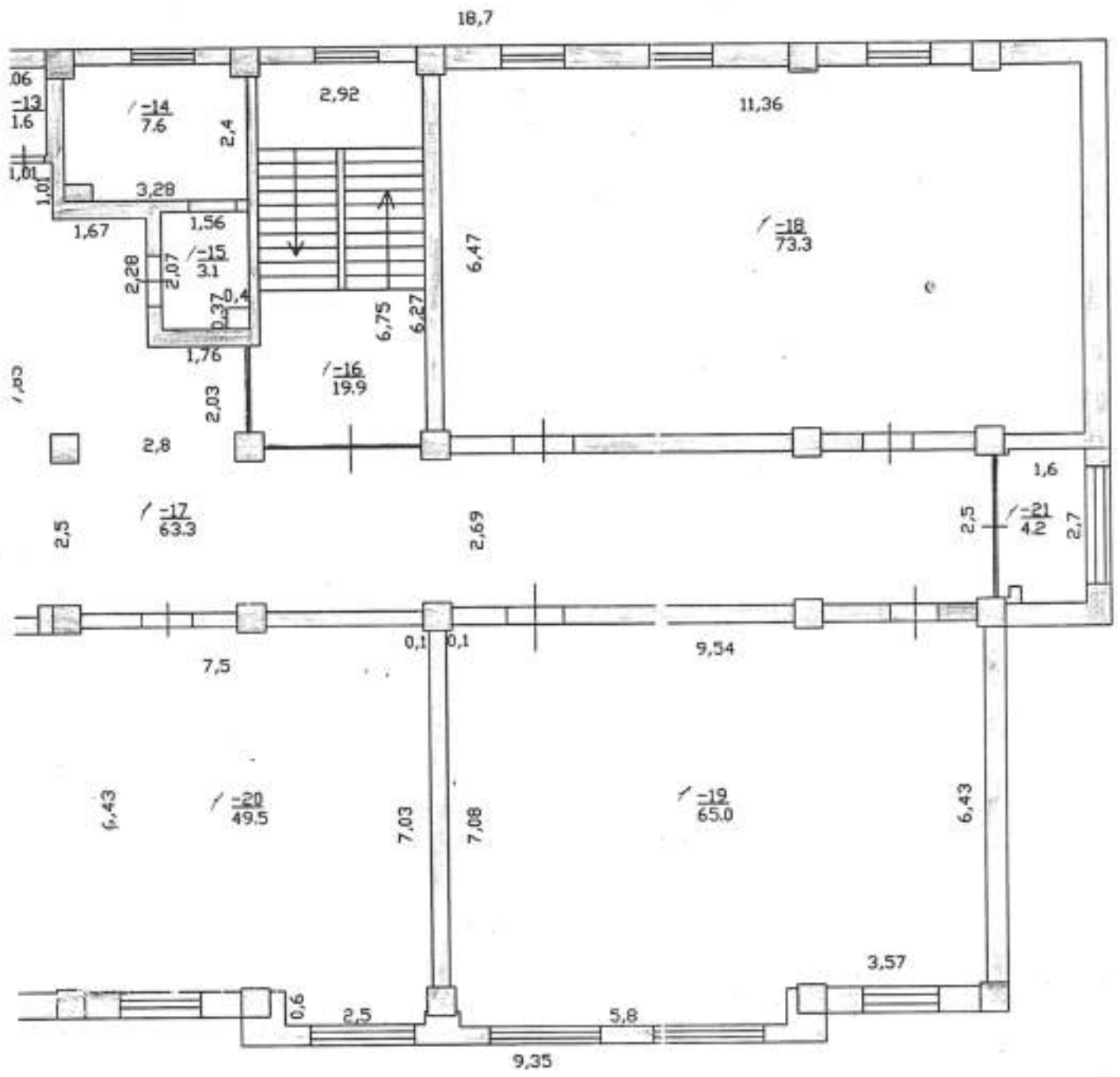

ПЛАН СТРОЕНИЙ

АНТ. *Л 12 85*

В КВ. ...

Масштаб 1:100

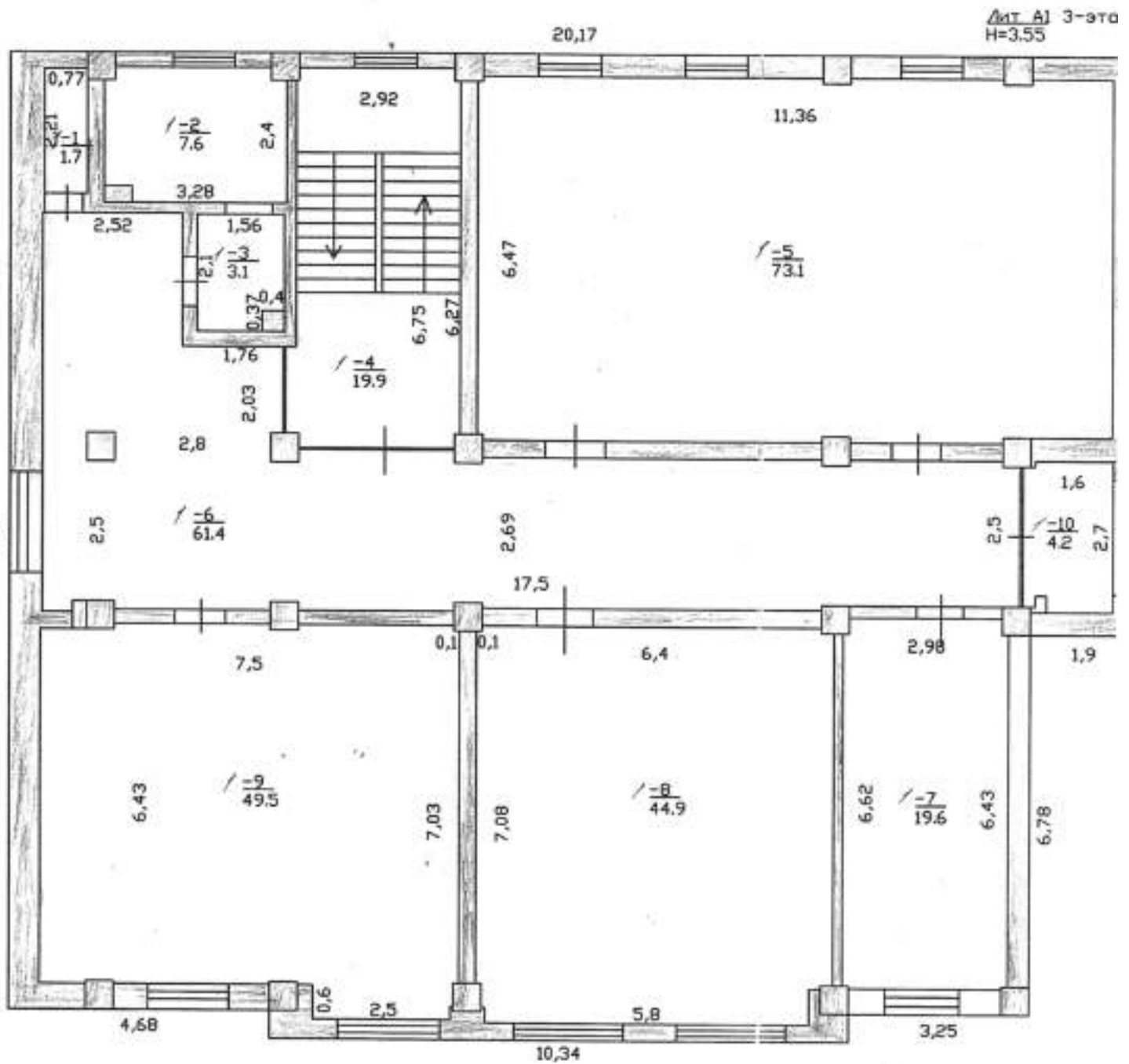

Лит. А1 3-эта
H=3,55

Октябрь, м. 11. 09.10.14
Кин И.Д.
составил чертеж
проверил нач. отдела

ПЛАН СТРОЕНИЙ
 ЛЕТ. *1935*
 В КО. ... 34.
 Масштаб 1:150

Лит. А1 4-этаж
 Н=3.55

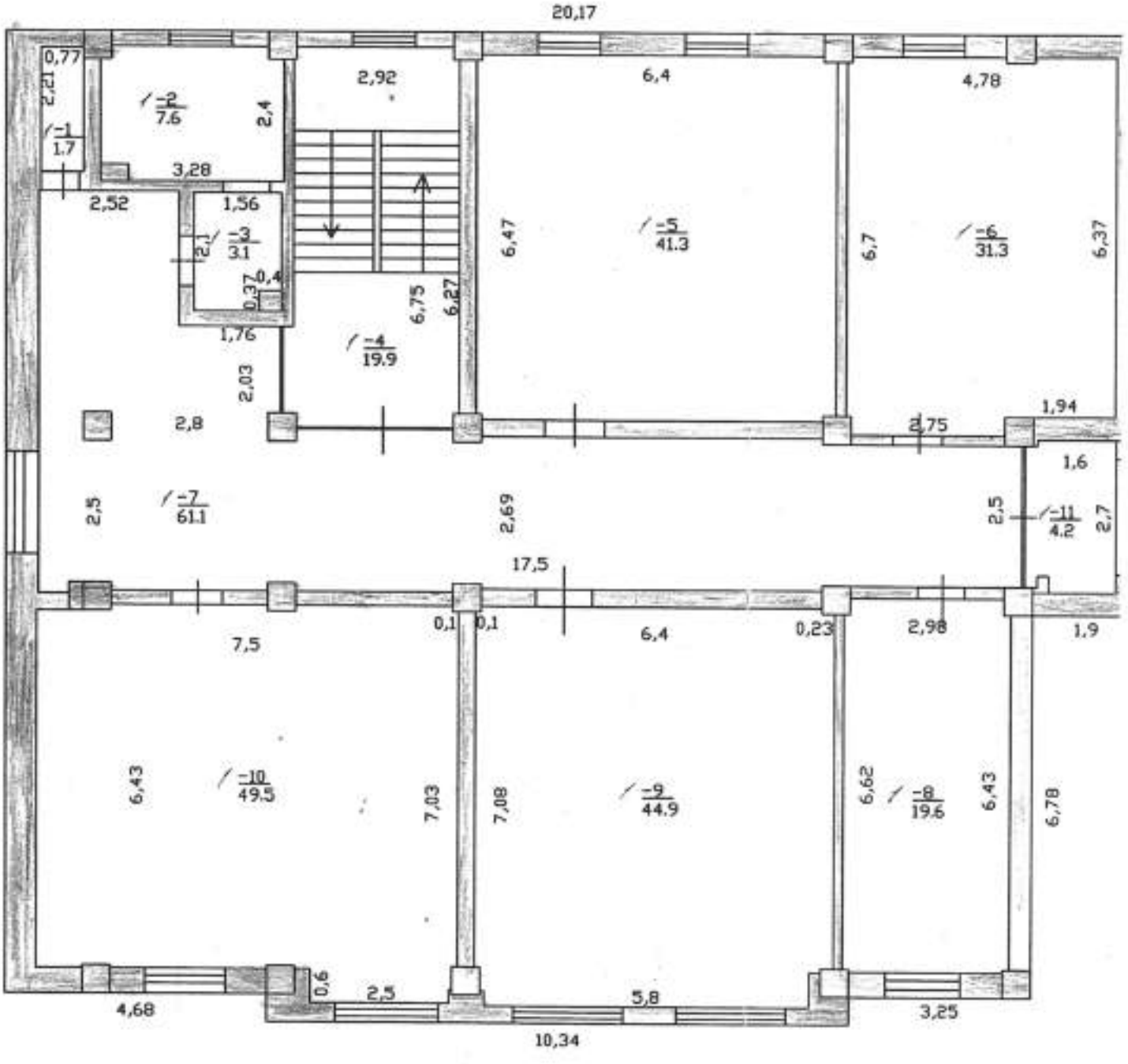

Обмер произведен в 1935 г.
 Окоролиев Н. 09.10.14 г.
 Составил: Техник
 Ким И.В.
 Проверил: п.п. отдел

ПЛАН СТРОЕНИЯ

ЛПТ. *Л. Ю. Ж.*

В.ХД.

МАСШТАБ 1:100

ЛПТ А) 5-этаж
H=3.55

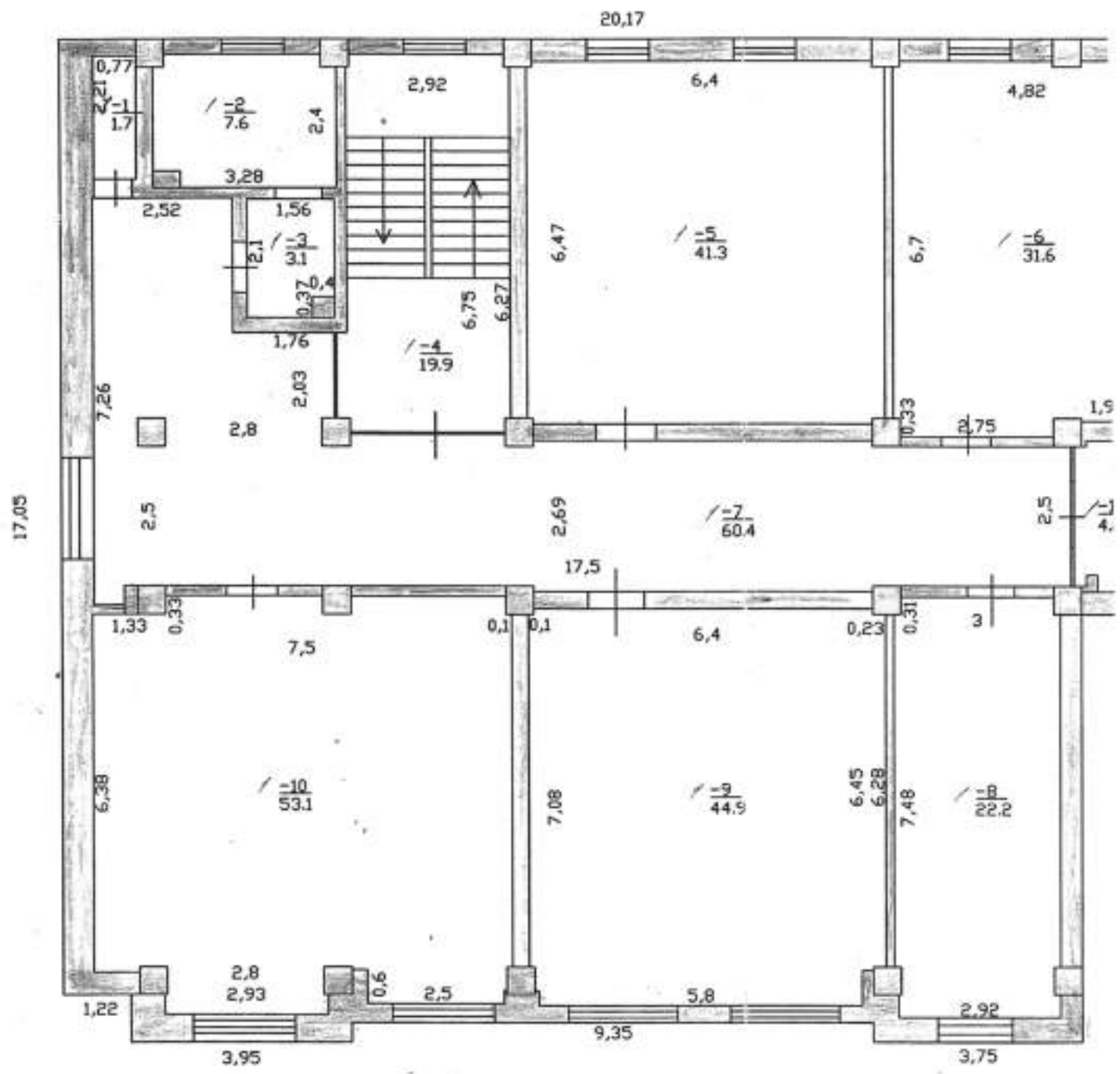

Токмаков И.Ю.
Ким И.Ю. СОСТАВИЛ
ПРОЕКТОР

ПЛАН СТРОЕНИЯ

Лит. А 1-85

в кв. 14

Масштаб 1:100

6

Лит. А1 6-этаж
№355

Лит. 0 7

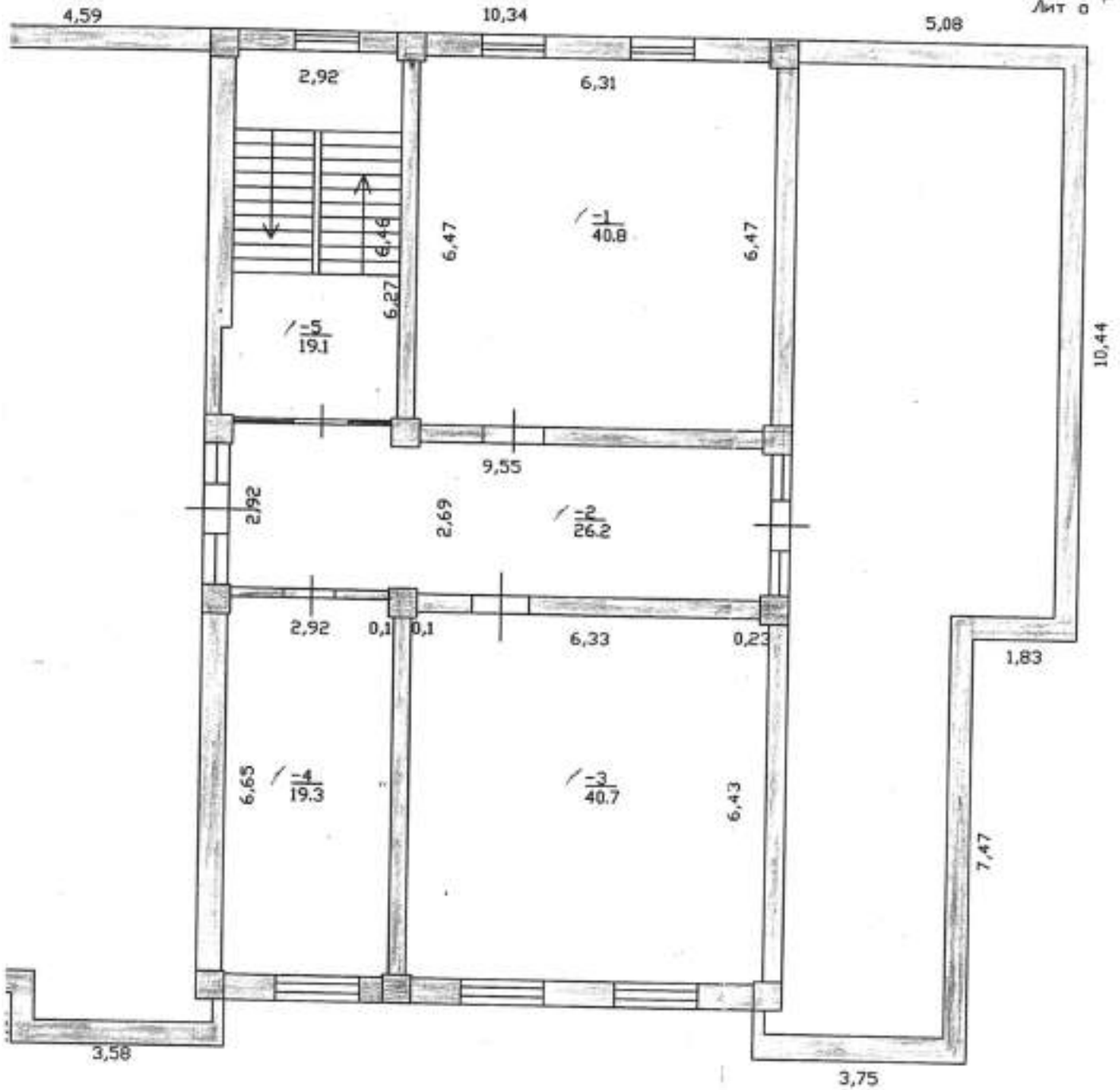

ЭКСПЛИКАЦИЯ ЗЕМЕЛЬНОГО УЧАСТКА В м²

Таблица № 3

ВСЕГО:		В ТОМ ЧИСЛЕ ПО ФАКТУ:	
По правоустанавливающим документам	Фактически	Застроенная	Не застроенная
1312,0 из них 832,0 м ² срок 7 лет 480,0 м ² срок 5 лет	1387,0	599,5	787,0

« 03 » 10 2004 г.

Работу выполнил

Токторашев А.
ф. и. о.

« 13 » 10 2004 г.

Проверил зав. сектором

Клиш Ч. Ю.
ф. и. о.

« 13 » 10 2004 г.

Принял нач. отдела

Султанов С. Э.
ф. и. о.

ОТМЕТКА ОБ ОБСЛЕДОВАНИИ НЕДВИЖИМОСТИ

Таблица № 4

Дата обследования	200__г.	200__г.	200__г.	200__г.	200__г.
Исполнитель					
Зав. сектором					
Нач. отдела					